

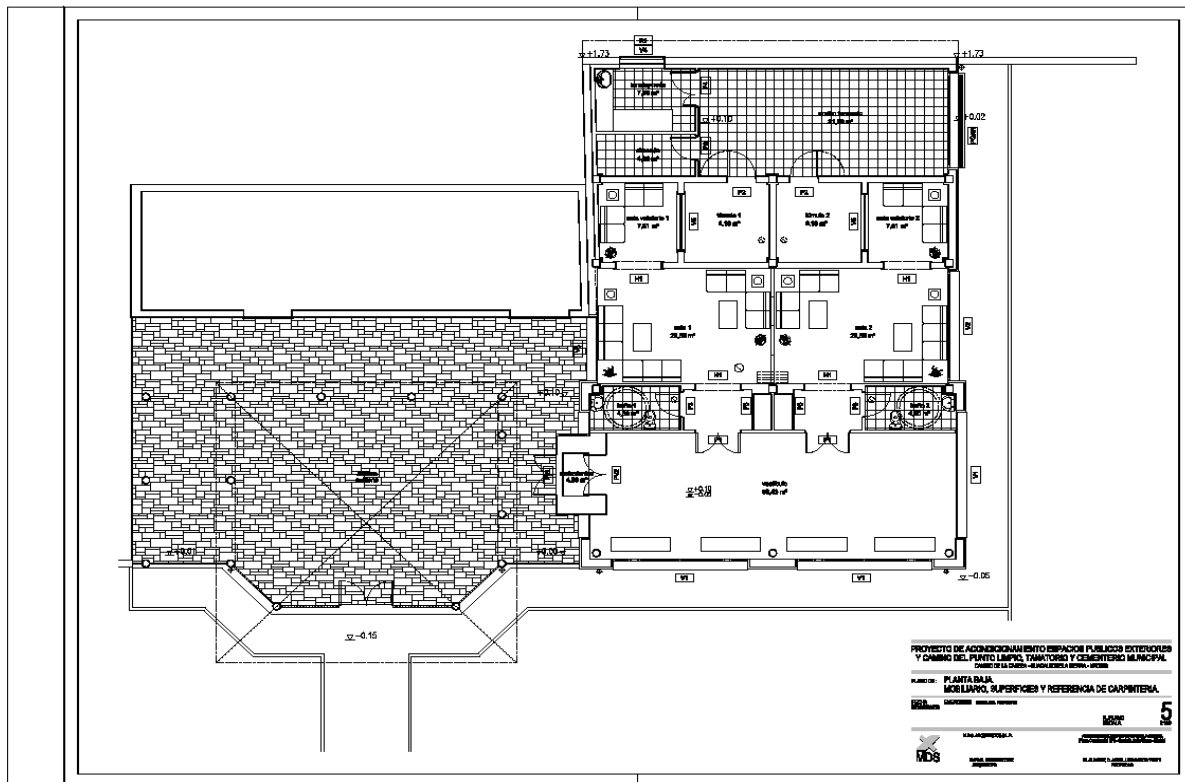

# TANATORIO MUNICIPAL



**INVERSIÓN:** 390.000€ . Subvenciona el 95% Comunidad de Madrid y Ministerio

**PLAZO DE EJECUCIÓN:** 8 Meses. Inicio de las Obras: Diciembre 2009

**MEMORIA:** El tanatorio tendrá 2 salas. Contará con una zona para el velatorio, túmulo, aseos, armarios y un gran hall.

**UBICACIÓN:** Junto al Cementerio Municipal. Esquema de la distribución de la parcela

PUNTO LIMPIO	CEMENTERIO MUNICIPAL	TANATORIO
--------------	----------------------	-----------

Más información: [www.ppguadalix.org](http://www.ppguadalix.org)

[ppguadalix@gmail.com](mailto:ppguadalix@gmail.com)